



VYÚČTOVÁNÍ ZA ELEKTŘINU

KONEČNÉ

Daňový doklad:

ZÁKAZNÍK

301 00 Plzeň



Nejsou údaje správné nebo je potřeba něco doplnit? Dejte nám vědět.

Zákaznické číslo:

Uživatelské jméno pro MŮJ ČEZ:



301 00 Plzeň



ČÁST A



310090123008501820

Vyúčtování za období **12. 7. 2023 – 31. 8. 2023** Variabilní symbol Datum splatnosti **25. 9. 2023** Produkt **Elektřina na 3 roky** Distribuční sazba **D45D**

Dobrý den, Vaše rozhodnutí pro změnu nás mrzí a pokud se v budoucnu rozhodnete se k nám vrátit, opět Vás rádi přivítáme. Kdykoli se na nás můžete obrátit.



301 00 Plzeň
s číslem **1000146206** | s EAN kódem

VYÚČTOVÁNÍ SKONČILO PŘEPLATKEM

1 243,55 Kč

Pošleme Vám ho nejpozději k datu splatnosti na účet

ZÁLOHY DÁLE NEPLAŤTE, VYSTAVILI JSME VÁM KONEČNÉ VYÚČTOVÁNÍ

Jak vznikl přeplatek?

2 156,45 Kč – **3 400,00 Kč** = **1 243,55 Kč**
Celkové náklady Zaplaceno Přeplatek

Stav elektroměru

530,00 kWh **VT 2 592,00 kWh** **VT 2 663,00 kWh**
Celková spotřeba elektřiny **NT 31 180,00 kWh** **NT 31 639,00 kWh**
Počáteční stav Konečný stav

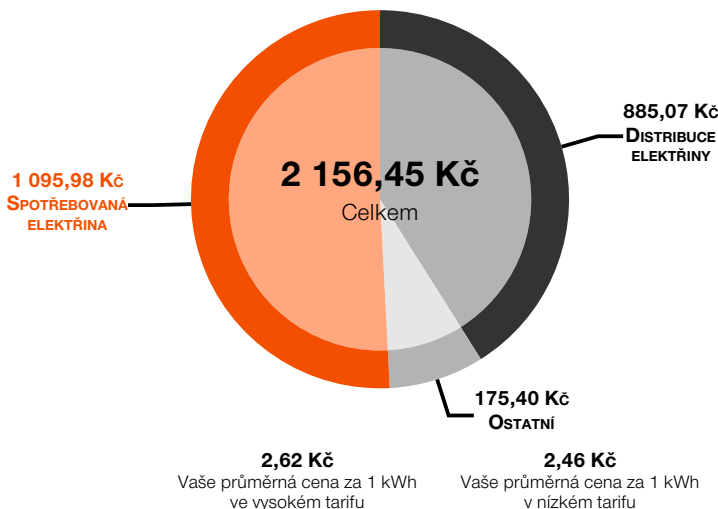

Jsme nejdůvěryhodnější značka. Už po několikáté v řadě jsme získali ocenění Nejdůvěryhodnější značka v kategorii dodavatelé energie.

Ceny uvádíme s DPH.

Spotřebovaná elektřina: částka za spotřebovanou elektřinu

Distribuce elektřiny: poplatky za distribuci elektřiny stanovené ERÚ

Ostatní: daň z elektřiny, stálé platby v obchodní části ceny, ostatní vyúčtované položky

Bezplatná zákaznická linka: **800 810 820**, poruchová linka - ČEZ Distribuce: **800 850 860**

Nastavení účtu, informace o vyúčtování, platbách a zálohách najdete v MŮJ ČEZ na muj.cez.cz

Nejbližší pobočka ČEZ: **Guldenerova 2657/17, Plzeň, 326 00**

Dodavatel: ČEZ Prodej, a.s., Duhová 1/425, 140 53 Praha 4, IČ: 27232433 DIČ: CZ27232433 | zapsaná v obchodním rejstříku vedeném Městským soudem v Praze, sp. zn. 22581B, číslo licence 141734603, registrace u OTE 714

IBAN: CZ340100000000007770227 SWIFT: KOMBCZPPXXX

strana 1/4





Daňový přehled	Základ daně	Sazba DPH	DPH	Celkem s DPH
Datum zdanitelného plnění 11. 9. 2023				
Datum vystavení 11. 9. 2023				
Cena za spotřebovanou elektřinu a služby	1 782,19 Kč	21 %	374,26 Kč	2 156,45 Kč
Přijaté platby	-2 809,92 Kč	21 %	-590,08 Kč	-3 400,00 Kč
Celkem	-1 027,73 Kč	21 %	-215,82 Kč	-1 243,55 Kč
Přeplatek				1 243,55 Kč

Ve vyúčtování pro odběrné místo s EAN kódem platbu zapodporované zdroje energie (POZE) ve výši 317,44 Kč.

jsme Vám za období 12. 7. 2023 - 31. 8. 2023 zohlednili státem odpuštěnou

Spotřeba			Vysoký tarif (VT/T1)	Nízký tarif (NT/T2)
Začátek zúčtovacího období	12. 7. 2023	Počáteční stav elektroměru	2 592,00 kWh	31 180,00 kWh
Konec zúčtovacího období	31. 8. 2023	Konečný stav elektroměru	2 663,00 kWh	31 639,00 kWh
			71,00 kWh	459,00 kWh
Celková spotřeba				530,00 kWh

Přehled plateb				
	Úctované množství	Průměrná jedn. cena bez DPH	Celkem bez DPH	Celkem s DPH
Vysoký tarif (VT/T1)	71,00 kWh	2,16 Kč/kWh	153,50 Kč	185,74 Kč
Nízký tarif (NT/T2)	459,00 kWh	2,03 Kč/kWh	932,14 Kč	1 127,89 Kč
Položky nezávislé na množství	1,65 měs.	423,43 Kč/měs.	696,55 Kč	842,83 Kč
Celková platba s DPH				2 156,45 Kč

ČÁST B

Podrobné vyúčtování

Odběrné místo:

Adresa: **301 00 Plzeň**
Jistič: **3 × 25A**

EAN:
Třída TDD: **7**

Informace o měření							
Období	Číslo elektroměru	Tarif	Stav elektroměru		Rozdíl	Způsob odečtu	Spotřeba
			počáteční	konečný			
12. 7. 2023 - 31. 8. 2023	1980163589	VT/T1	2 592,00 kWh	2 663,00 kWh	71,00 kWh	odečet	71,00 kWh
		NT/T2	31 180,00 kWh	31 639,00 kWh	459,00 kWh	zákazníkem	459,00 kWh
Celková spotřeba							530,00 kWh

Spotřebovaná elektřina (obchodní část)				Produkt Elektřina na 3 roky
12. 7. 2023 - 31. 8. 2023				
	Množství	Jednotková cena	Celkem bez DPH	
Spotřeba / vysoký tarif (VT/T1)	0,07100 MWh	1 709,00 Kč	121,34 Kč	
Spotřeba / nízký tarif (NT/T2)	0,45900 MWh	1 709,00 Kč	784,43 Kč	
Celková platba za spotřebu		bez DPH	905,77 Kč	
		s DPH	1 095,98 Kč	

Ostatní vyúčtované položky (obchodní část)				
12. 7. 2023 - 31. 8. 2023				
	Množství	Jednotková cena	Celkem bez DPH	
Stálá platba	1,64500 měs.	79,00 Kč	129,96 Kč	
Daň z elektřiny	0,53000 MWh	28,30 Kč	15,00 Kč	



Celková platba za ostatní vyúčtované položky	bez DPH s DPH	144,96 Kč 175,40 Kč
Celková platba za spotřebu a ostatní vyúčtované položky (obchodní část)	bez DPH s DPH	1 050,73 Kč 1 271,38 Kč

Daň z elektřiny je daň ze zákona č. 261/2007 Sb. (část čtyřicátá pátá - daň z elektřiny). Svou podstatou se jedná o spotřební daň, z čehož mimo jiné vyplývá fakt, že tato daň je součástí základu ceny pro výpočet DPH. Sazba daně je jednotná pro všechny napěťové hladiny bez rozdílu. Daň z elektřiny závisí na odebraném množství elektřiny v daném odběrném místě. Při splnění předpokladů specifikovaných v zákoně č. 261/2007 Sb. je možné požádat správce daně (místně příslušné pracoviště Celní správy ČR) o osvobození.

Distribuce elektřiny (distribuční část)			
12. 7. 2023 - 31. 8. 2023			Sazba D45D
	Množství	Jednotková cena	Celkem bez DPH
Platba za jistič	1,64500 měs.	341,00 Kč	560,95 Kč
Distribuce / vysoký tarif (VT/T1)	0,07100 MWh	311,07 Kč	22,09 Kč
Distribuce / nízký tarif (NT/T2)	0,45900 MWh	179,98 Kč	82,61 Kč
Systémové služby	0,53000 MWh	113,53 Kč	60,17 Kč
Platba POZE	1,64500 měs.	0,00 Kč	0,00 Kč
Činnost OTE	1,64500 měs.	3,43 Kč	5,64 Kč
Celková platba za distribuci a služby		bez DPH s DPH	731,46 Kč 885,07 Kč

Co jsou systémové služby

Jsou to činnosti, kterými provozovatel přenosové elektrizační soustavy ČEPS zajišťuje její kvalitní a spolehlivé fungování. Cenu systémových služeb určuje Energetický regulační úřad (ERÚ).

Co je OTE

Operátor trhu (OTE) je instituce zajišťující chod trhu s energiemi. Cenu za činnost OTE určuje Energetický regulační úřad (ERÚ).

Výpočet platby za podporované zdroje elektřiny (POZE) za období 12. 7. 2023 - 31. 8. 2023

Pro výpočet se používají dva způsoby, automaticky zvolíme podle spotřeby 262,35 Kč = spotřeba × jednotková cena dle cenového rozhodnutí
ten, který pro Vás vyjde výhodněji. podle jističe **0,00 Kč** = počet měsíců × fáze × jistič × jednotková cena dle cenového rozhodnutí

Zaplaceno		
Přijaté platby	Za elektřinu	Celkem
15. 8. 2023	3 400,00 Kč	3 400,00 Kč
Celkem	3 400,00 Kč	3 400,00 Kč

ČÁST C

VÝSLEDNÝ PALIVOVÝ MIX PRO ROK 2021

Uhelné elektrárny 35,84 % | Jaderné elektrárny 44,94 % | Plynové elektrárny 12,48 % | Obnovitelné zdroje energie 4,27 % | Druhotné energetické zdroje 0,01 % | Ostatní zdroje 2,46 %

DOPADY VÝROBY ELEKTŘINY NA ŽIVOTNÍ PROSTŘEDÍ

Informace o dopadech výroby elektřiny na životní prostředí, včetně údajů o emisích, naleznete na www.cez.cz v sekci **O společnosti**.

MOŽNOSTI ZMĚNY OBCHODNÍKA

Svého dodavatele můžete změnit.



ČÁST A

E.ON Energie, a.s. - F. A. Gerstnera 2151/6, České Budějovice 7, 370 01 České Budějovice - IČ: 26078201 - DIČ: CZ26078201
Obchodní rejstřík u Krajského soudu v Českých Budějovicích oddíl B, vložka 1390



301 00 Plzeň

Zákazník:

301 00 Plzeň

Zákaznické číslo:



Mimořádná faktura za elektřinu

Dobrý den, pane Poupo,
v souladu se smlouvou uzavřenou s naší společností jsme provedli vyúčtování v místě spotřeby:

301 00 Plzeň

Celková spotřeba elektřiny **0,06600 MWh**

Celkové průměrné ceny (dodávka + distribuce) bez započtených slev a DPH:

Stálý plat: 443,41 Kč/měsíc, VT: 4,37 Kč/kWh, NT: 4,03 Kč/kWh

Vyúčtování bylo provedeno za období od 1. 9. 2023 do 5. 9. 2023:

	Cena bez DPH (Kč)	Celkem s DPH (Kč)
Odběr elektřiny	341,65	
Faktura celkem	341,65	413,40
Započtené zálohy		0,00
Nedoplatek		413,40

Nedoplatek, prosím, uhradte pod variabilním symbolem, do data splatnosti uvedeného ve faktuře, na účet dodavatele 19-17608231/0100

Úhrady plateb pomocí QR kódu

Pro provedení úhrady pomocí QR kódu načtěte kód přímo v bankovní aplikaci, kterou vydala Vaše banka. Po načtení kódu se zobrazí platební příkaz, který se automaticky vyplní platebními údaji obsaženými v kódu. Vy je pouze zkontrolujte, případně doplňte, a odešlete do své banky ke zpracování. Více informací naleznete na www.eon.cz.



E.ON Energie, a.s.
Kontaktní adresa
Středisko služeb zákazníkům
Poštovní příhrádka 54
656 54 Brno



info@eon.cz
www.eon.cz



Zákaznická linka
800 77 33 22

Poruchová služba
800 850 860

Číslo daňového dokladu

19. 9. 2023

Datum vystavení faktury

19. 9. 2023

Datum uskutečnění zdanitelného plnění a datum dodání

3. 10. 2023

Datum splatnosti faktury

Převod z účtu

Způsob úhrady

19-17608231/0100

Číslo účtu dodavatele

Variabilní symbol



Platba přes QR kód

Příloha k faktuře za elektřinu

Odečtové období: 01.09.2023 - 05.09.2023

Místo spotřeby: 301 00 Plzeň

Výpočet platby za dodávku elektřiny (jednotky v Kč jsou uvedeny bez DPH)

Název položky	Období od	do	Jednotka	Počet jednotek	Cena za jednotku (Kč)	Cena celkem bez DPH (Kč)
Produkt dodávky: Přímotop Produktová řada: Elektřina online PRO s ceníkem Elektřina online PRO na 1 rok 3/23						
Dodané množství vysoký tarif	01.09.2023	05.09.2023	MWh	0,005	3 914,00	19,57
Dodané množství nízký tarif	01.09.2023	05.09.2023	MWh	0,061	3 707,00	226,13
Stálý plat	01.09.2023	05.09.2023	Měsíc	0,167	99,00	16,53
Daň z elektřiny	01.09.2023	05.09.2023	MWh	0,066	28,30	1,87
Celkem za dodávku elektřiny (součet plateb za dodávku, plateb za stálé platy a daně z elektřiny)						264,10

Výpočet platby za související služby v elektroenergetice (jednotky v Kč jsou uvedeny bez DPH)

Název položky	Období od	do	DI sazba	Jistič (A)	Jednotka	Počet jednotek	Cena za jednotku (Kč)	Cena celkem bez DPH (Kč)
Cena za distrib. množství elektřiny ve vysokém tarifu	01.09.2023	05.09.2023	D45d		MWh	0,005	311,07	1,56
Cena za distrib. množství elektřiny v nízkém tarifu	01.09.2023	05.09.2023	D45d		MWh	0,061	179,98	10,98
Cena za příkon podle hodnoty hl. jističe před elekt.	01.09.2023	05.09.2023	D45d	3x25	Měsíc	0,167	341,00	56,95
Pevná cena za systémové služby	01.09.2023	05.09.2023	D45d		MWh	0,066	113,53	7,49
Cena za činnosti operátora trhu	01.09.2023	05.09.2023	D45d		Měsíc	0,167	3,43	0,57
Složka ceny na podporu el. z podpor. zdrojů energie	01.09.2023	05.09.2023	D45d	3x25	Měsíc	0,167	0,00	0,00
Celkem za související služby v elektroenergetice								77,55

Celkem za dodávku elektřiny a související služby v elektroenergetice v Kč bez DPH

341,65

Výpočet podpory elektřiny z podporovaných zdrojů energie

Období od	do	dle spotřeby (Kč)	dle příkonu (Kč)
01.09.2023	05.09.2023	32,67	0,00

způsob výpočtu: Dle spotřeby (spotřeba x jednotková cena dle Cenového rozhodnutí)

Dle příkonu (fáze x jistič x počet měsíců x jednotková cena dle Cenového rozhodnutí)

Technické údaje o měření

Aktuální třída typového diagramu dodávky: 7

Časový interval od	do	Číslo elektroměru	Stav elektroměru počáteční	konečný	Násobitel	Způsob odečtu	Korekce spotřeby (kWh)	Spotřeba (kWh)	Tarif
01.09.2023	05.09.2023	1980163589	2 663	2 668	1,00	0	0,00	5,00	VT
01.09.2023	05.09.2023	1980163589	31 639	31 700	1,00	0	0,00	61,00	NT
Celkem								66,00	

ČÁST A

E.ON Energie, a.s. - F. A. Gerstnera 2151/6, České Budějovice 7, 370 01 České Budějovice - IČ: 26078201 - DIČ: CZ26078201
Obchodní rejstřík u Krajského soudu v Českých Budějovicích oddíl B, vložka 1390



301 00 Plzeň

Zákazník:
Zákaznické číslo:

301 00 Plzeň



Řádná faktura za elektřinu

Dobrý den, pane Poupo,
v souladu se smlouvou uzavřenou s naší společností jsme provedli vyúčtování v místě spotřeby:

301 00 Plzeň

Celková spotřeba elektřiny **5,74800 MWh**
Celkové průměrné ceny (dodávka + distribuce) bez započtených slev a DPH:
Stálý plat: 475,34 Kč/měsíc, VT: 4,94 Kč/kWh, NT: 4,55 Kč/kWh
Vyúčtování bylo provedeno za období od 6. 9. 2023 do 13. 7. 2024:

	Cena bez DPH (Kč)	Celkem s DPH (Kč)
Odběr elektřiny	31 275,29	
Faktura celkem	31 275,29	37 843,10
Započtené zálohy		37 530,00
Nedoplatek		313,10

Nedoplatek, prosím, uhradte pod variabilním symbolem, do data splatnosti uvedeného ve faktuře, na účet dodavatele 19-17608231/0100

Úhrady plateb pomocí QR kódu

Pro provedení úhrady pomocí QR kódu načtěte kód přímo v bankovní aplikaci, kterou vydala Vaše banka. Po načtení kódu se zobrazí platební příkaz, který se automaticky vyplní platebními údaji obsaženými v kódu. Vy je pouze zkontrolujte, případně doplňte, a odešlete do své banky ke zpracování. Více informací naleznete na www.eon.cz.



E.ON Energie, a.s.
Kontaktní adresa
Středisko služeb zákazníkům
Poštovní příhrádka 54
656 54 Brno



info@eon.cz
www.eon.cz



Zákaznická linka
800 77 33 22

Poruchová služba
800 850 860

Číslo daňového dokladu

17. 7. 2024

Datum vystavení faktury

17. 7. 2024

Datum uskutečnění zdanitelného plnění a datum dodání

31. 7. 2024

Datum splatnosti faktury

Převod z účtu

Způsob úhrady

19-17608231/0100

Číslo účtu dodavatele

Variabilní symbol



Platba přes QR kód

Příloha k faktuře za elektřinu

Odečtové období: 06.09.2023 - 13.07.2024

Místo spotřeby: 301 00 Plzeň

Výpočet platby za dodávku elektřiny (jednotky v Kč jsou uvedeny bez DPH)

Název položky	Období od	do	Jednotka	Počet jednotek	Cena za jednotku (Kč)	Cena celkem bez DPH (Kč)
Produkt dodávky: Přímotop Produktová řada: Elektřina online PRO s ceníkem Elektřina online PRO na 1 rok 3/23						
Dodané množství vysoký tarif	06.09.2023	31.12.2023	MWh	0,257	3 914,00	1 005,90
Dodané množství nízký tarif	06.09.2023	31.12.2023	MWh	1,990	3 707,00	7 376,93
Stálý plat	06.09.2023	31.12.2023	Měsíc	3,833	99,00	379,47
Dodané množství vysoký tarif	01.01.2024	13.07.2024	MWh	0,414	3 914,00	1 620,40
Dodané množství nízký tarif	01.01.2024	13.07.2024	MWh	3,087	3 707,00	11 443,51
Stálý plat	01.01.2024	13.07.2024	Měsíc	6,419	99,00	635,48
Daň z elektřiny	06.09.2023	13.07.2024	MWh	5,748	28,30	162,67
Celkem za dodávku elektřiny (součet plateb za dodávku, plateb za stálé platby a daně z elektřiny)						22 624,36

Výpočet platby za související služby v elektroenergetice (jednotky v Kč jsou uvedeny bez DPH)

Název položky	Období od	do	DI sazba	Jistič (A)	Jednotka	Počet jednotek	Cena za jednotku (Kč)	Cena celkem bez DPH (Kč)
Cena za distrib. množství elektřiny ve vysokém tarifu	06.09.2023	31.12.2023	D45d		MWh	0,257	311,07	79,94
	01.01.2024	30.06.2024	D45d		MWh	0,399	648,62	258,80
	01.07.2024	13.07.2024	D45d		MWh	0,015	648,62	9,73
Cena za distrib. množství elektřiny v nízkém tarifu	06.09.2023	31.12.2023	D45d		MWh	1,990	179,98	358,16
	01.01.2024	30.06.2024	D45d		MWh	2,978	438,09	1 304,63
	01.07.2024	13.07.2024	D45d		MWh	0,109	438,09	47,75
Cena za příkon podle hodnoty hl. jističe před elekt.	06.09.2023	31.12.2023	D45d	3x25	Měsíc	3,833	341,00	1 307,05
	01.01.2024	30.06.2024	D45d	3x25	Měsíc	6,000	391,00	2 346,00
	01.07.2024	13.07.2024	D45d	3x25	Měsíc	0,419	391,00	163,83
Pevná cena za systémové služby	06.09.2023	31.12.2023	D45d		MWh	2,247	113,53	255,10
	01.01.2024	30.06.2024	D45d		MWh	3,377	212,82	718,69
	01.07.2024	13.07.2024	D45d		MWh	0,124	212,82	26,39
Cena za činnosti operátora trhu	06.09.2023	31.12.2023	D45d		Měsíc	3,833	3,43	13,15
	01.01.2024	30.06.2024	D45d		Měsíc	6,000	4,14	24,84
Cena za provoz nesítových infrastruktur	01.07.2024	13.07.2024	D45d		Měsíc	0,419	9,24	3,87
Složka ceny na podporu el. z podpor. zdrojů energie	06.09.2023	31.12.2023	D45d	3x25	Měsíc	3,833	0,00	0,00
	01.01.2024	30.06.2024	D45d		MWh	3,377	495,00	1 671,62
	01.07.2024	13.07.2024	D45d		MWh	0,124	495,00	61,38
Celkem za související služby v elektroenergetice								8 650,93

Celkem za dodávku elektřiny a související služby v elektroenergetice v Kč bez DPH **31 275,29**

Poznámka: uvedená spotřeba u systémových služeb a podpory elektřiny z podporovaných zdrojů energie je součtem VT a NT za dané období

Výpočet podpory elektřiny z podporovaných zdrojů energie

Období od	do	dle spotřeby (Kč)	dle příkonu (Kč)
06.09.2023	31.12.2023	1 112,27	0,00
01.01.2024	30.06.2024	1 671,62	38 115,00
01.07.2024	13.07.2024	61,38	2 661,70

způsob výpočtu: Dle spotřeby (spotřeba x jednotková cena dle Cenového rozhodnutí)

Dle příkonu (fáze x jistič x počet měsíců x jednotková cena dle Cenového rozhodnutí)

Technické údaje o měření

Aktuální třída typového diagramu dodávky: 7

Časový interval od	do	Číslo elektroměru	Stav elektroměru počáteční	konečný	Násobitel	Způsob odečtu	Korekce spotřeby (kWh)	Spotřeba (kWh)	Tarif
06.09.2023	31.12.2023	1980163589	2 668	2 925	1,00	S	0,00	257,00	VT
06.09.2023	31.12.2023	1980163589	31 700	33 690	1,00	S	0,00	1 990,00	NT
01.01.2024	30.06.2024	1980163589	2 925	3 324	1,00	O	0,00	399,00	VT
01.01.2024	30.06.2024	1980163589	33 690	36 668	1,00	O	0,00	2 978,00	NT
01.07.2024	13.07.2024	1980163589	3 324	3 339	1,00	S	0,00	15,00	VT
01.07.2024	13.07.2024	1980163589	36 668	36 777	1,00	S	0,00	109,00	NT
Celkem								5 748,00	